# 大光報

廣州版
（總社）
社長：陳錫餘

社址：廣東廣州光復中路七十四號
電話：編輯部：一一五七四三
經理部：一一五七四三
營業部：一一八八五
電報掛號：廣州七四一一

粵南版：廣東湛江市赤坎光復路
粵北分館：廣東韶關風度中路二十九號
東版：廣東汕頭市昇平路四十七號
南版：廣東海口新華路十一號

今日出紙兩大張
報價每份零售國幣拾萬元
（外埠另加郵費）

中華民國二十八年七月七日創刊
新聞紙第三〇三九號



## 粵海關啓事

查本關隨東查緝隊檢查臂章第（2）（29）（36）（61）（62）（63）（64）（66）（68）（69）（73）號十一個據報遺失除將各該臂章號碼註銷外茲特聲明作廢如有人拾獲冒用一經查覺定予拘辦不貸此啓

## 粵海關稅務司公署通告

茲本關有獲案充公之私貨一批計有煤油顏料呢絨衣料洋紙西藥捲煙紙（須先呈驗稅務署發給之捲紙商或綢廠登記證方准投標並限於得標後二星期內呈驗准購單或運照繳款提貨逾期即將保證金沒收原貨另行標賣）無線電收音機（須領備交通部護照方准提貨）及大批洋雜貨等定於七月八九日上午九時起在本關後院當衆標賣所有上列各標賣貨物之種類數量及標投辦法等另紙張貼本關門前及私貨倉各佈告處凡欲投購者希於七月五日至七日上午九時至十二時下午二時至五時前來本關私貨倉閱看貨樣並於七月八日九日上午九時以前按照規定辦法携備保證金（廣州市交換行莊本票）來關競投合行通告週知 此告

稅務司 方度

## 廣州綏靖公署總務處啓事

本署新製紅底白字金邊圓形銅質職員證章及紅邊藍底白字圓形銅質特別來賓證奉諭自本年七月五日起分發配用前發用之國民政府主席廣州行轅職員銅質證章兩種暨特別來賓銅質證章并於同日作廢特登報週知此啓

處長 魏漢喬

## 廣州市民衆協助市政府修路委員會招商承修馬路

茲定期三十七年七月六日下午四時在市商會內本會公開招商投承修築天成路瀝青路面工程如有意承造者希先來會領閱圖書依時參加標投

會址：晏公街廣州市商會內

## 廣州市立第二中學教員主辦升高初中暑期補習班招生

（一）報名日期：即日起
（二）上課日期：七月五日
（三）上課地點：1.應元路市二中 2.萬福路廣南中學內 3.天成路賢樂里培蘩小學內

廣告

## 興華中學暨幼稚園夏令班招男女生

一、級別：高初中小學暨幼稚園各年級
二、報名：即日起至七月五日止
三、開學：七月八日起上課簡章備閱
四、校址：廣州（22）高第路素波巷電話一六四七〇

## 佛山華英中小學暑期補習班招生

一，報名及繳費七月五六日。二，上課七月七日起。三，派簡章處：廣州第十甫循道禮拜堂，佛山龍文書局及本校

## 國立南開大學招生

本校在廣州嶺南大學校內設廣州區招生辦事處。代售簡章，在後開報名地點。

報名日期：七月十二至十四日
報名地點：（一）康樂嶺南大學（二）長堤孫逸仙博士紀念醫學院
考試日期：七月廿四，廿五兩天
考試地點：康樂嶺南大學

## 私立嶺南大學招生

本校招考三十七年度上學期各學院新生，轉學生，暨各研究所研究生，考試地點，除在廣州本校外，並在香港設招生分處，函索簡章，須付足郵票。

報名：廣州七月一日至十日　香港七月十二日至十七日
考期：七月十九日，二十日　廣州香港同
地點：廣州康樂本校　香港司徒拔道嶺南分校

## 廣州青年會中學夏令補習班招生

學級：升高初中一及高初中英文專修班，開課：七月五日，地址：長堤青年會，章程備索

校長胡繼雄

## 國立中山大學教授主辦鶴鳴補習學校暑期班招生

師資優良　歷史悠久　理化實驗　本校獨有

班別：升大班　升高中班　升初中班　英數理化班
開課：七月七日
校址：上九路六十四號

## 國立中山大學教授主辦暑期補習班招生

（一）班址：惠愛東路六四號市立第一小學校內（二）班別：升大學班，升高中班，升初中班（三）報名：即日起（四）上課：七月七日

## 廣東省立廣州女子師範學校夏令班招生

（一）報名：七月四日開始（二）上課：七月十一日（三）班別：升初中　簡師班，升普師　高中班（四）報名處：小北登峯路本校（五）上課地點：小北登峯路本校（十二號及六號車可達本校）（六）本校下年度招收班額計有初中兩班，簡師一班，幼師一班，普師兩班。

## 廣州私立協和中學招夏令生

班級：升高中（師範同）初中小學各級（升高中三師範二三不開班）
上課：七月八日即日報名
新生入學試定八月七日（小學部）八月七，十二天（中學部）
校址：廣州西村　電話一五一七六

## 市立師範教職員主辦暑期補習班招生

班　級：升初中班
開課日期：七月十日
報　名：即日起
報名及上課地址：西華路太保直街本校

## 私立德明中小學暑期補習班招生

班級：升高初中暨升高初中二三年級小學各年級
報名日期：七月五日起
上課日期：中學七月十二日起至八月十四日止小學七月十九日起至八月十四日止
校址：中學（一）一馬路（一）東山大街（二）新校舍東山梅花村小學東山龜崗
待遇：成績優良得介紹入本校優先取錄

## 耀華玻璃股份有限公司出品

各種厚度窗用平面玻璃　現貨供應　零售批發

| 種類 | |
| --- | --- |
| 二公厘厚玻璃「又稱為13安士」 | 普通木窗用 |
| 三公厘厚玻璃「又稱為24安士」 | 普通網窗用 |
| 五公厘厚玻璃「又稱為40安士」 | 廣告櫥窗用火車輪船窗用及傢俬面 |
| 六公厘厚玻璃「又稱為50安士」 | 或製鏡用之大玻璃 |

本公司成立於民國十二年設工廠於秦皇島專門製造各種厚度窗用平面玻璃歷年供應全國及海外各地出品[illegible]各方所稱道茲為就近供應華南市場需要起見特在廣州設立營業所辦理零整銷售事宜如蒙惠顧請向本公司廣州營業所接洽自當竭誠歡迎

總事務所
地址：天津「十」大同道十九號
電報掛號：天津四七一三
電話：三五一零一　三三一三七　三零六八一

廣州營業所
地址：廣州「一」太平南路一六零號三樓
電報掛號：廣州四七一三
電話：一柒柒六九號

## 聞

不幸元配王夫人羣英悼於六月二十五日病終省寓（東山達道西二號）內寢享年五十歲茲擇七月十一日即農曆（六月初五日）上午八時家奠下午二時發引運柩回籍安葬謹此赴

恕訃不週

期服夫徐景唐率子 京華 廣華 女 香寧 素端 美明 美然 笑珍 婉 媳劉賜梅 孫女秀美 泣告

## 導正中學校友會啓事

七月六日（星期三）上午十時為母校舉行高初中第三屆畢業典禮本會是日決組歸寧團返校歡聚凡我各地校友務希七月四日以前到西關多寶街七十五號周炳華君處報到如不及報到者亦祈於是日上午九時到達西村四路車站集合返校屆時母校當派員在場招呼一切歸寧團返校後由母校設餐招待希各同學知照為荷

廣州私立導正中學校友會啓

## 公法同學會通告

茲定於七月四日下午四時在本會舉行會員大會改選理監事會後自由參加聚餐每份一百萬元參加者請向丘昭文同學（電話一二七五四號）或周添賢同學（本會電話一八零七一號）報名交費為荷

## 國立北平大學法學院留粵校友會叙餐啓事

茲定於本月四日星期日下午七時假座文德路留法同學會叙餐凡我同學務希每人攜備餐金二百萬元屆時撥冗出席參加為荷

## 中華基督教會廣東協會三十週年紀念舉辦

### 基督教思潮講座

日期：柒月五日至八日每日上午十時
講員：趙紫宸博士北平燕京大學宗教院院長
地點：豐寧路中華基督教會錫安堂
歡迎各界人士赴會

### 青年宗教運動講道會

日期：柒月四日至柒日每日下午八時
講員：梁小初博士中華基督教全國青年會協會總幹事
兒童福利園銅樂隊演奏

## 醫學博士梁炳沂遷址啓事

本醫師現改在惠福西路一五八號廣州眼耳鼻喉科診療所應診

診症時間　上午：十一時至十二時　下午：二時至五時

## 美國救濟工作團華南辦事處啓事

本處業于民國卅七年六月卅日正式結束特此公告

美國救濟工作團華南辦事處處長盛森啓

## 美國經濟合作署華南辦事處啓事

本處于民國卅七年柒月一日起開始在廣州沙面珠江路廿八號辦公特此公告

美國經濟合作署華南辦事處處長盛森啓

## 中國航空公司廣州辦事處啓事

本處至各地航綫及班期由七月二日起從新調整（請參閱后表）凡已登記之乘客請於本月六日以前駕至本處接洽逾期作棄權論此啓

### 新訂班期表

上海……福州……廈門……汕頭……廣州……香港每逢星期二南下日北上
香港……廣州……海口……榆林每逢星期三，五，當日往返
香港……廣州每日下午往返兩次

## 恭頌 廣東省堤工委員會暨東莞監理區主任羅段長周 東莞縣長兼民工總隊長羅 防潦保鄉嘉惠農民

竊東莞縣屬鐵崗至企石口堤段五鄉八鄉等地臨近東江圍內農田達三萬畝地勢低窪原有堤基卑薄水患頻仍去年水災潰決企石口內瑛頭絞寮墩兩段深衝珠江水利工程總局派員撥款立即堵築完竣得以有耕隨蒙廣東省堤工會主任委員宋及組立委員諸公再派技術人員蒞臨施測幹堤撥工款全線修築承東莞監理區羅主任承烈周段長元旺嚴明指示按照規定標準法則督理施工復承東莞縣長兼民工總隊長羅公友蓮策勉訓工隊使全體闔民竭誠赴堤參加工作歷時甫三月全線十六里新堤土方草皮全部工程順利完成方今夏收已屆欣慶豐登闔民感戴主任委員暨層級員司嘉惠之恩及嚴明督導之勞愧無以報答謹綴數言以申謝悃

東莞縣五鄉闔董事長兼民工大隊長黃志順暨全體闔民敬頌

## 東隆堂買受泰康路順益新街三號屋公告

本堂憑中買受陳秀英自置坐落漢民分局轄內泰康路順益新街門牌第三號吉屋一間坐北向南樓高三層四至面積照所有權狀與上手登記契證所有上蓋連花園閘牆間格門扇窗戶裝修水喉電燈鐵閘潔具傢俬全部訂期國曆本年七月二十六日立契交易如對該屋業有任何轇轕未清或權利主張者務須於交易前與賣主理妥倘一經交易概與本堂無涉除標貼該屋門首外特此聲明如右

東隆堂啓

## 廣州市佛教志德慈善中醫院鳴謝啓事

啓者本院自改制中醫院之初期長我中藥生藥行各藥商號捐來本院藥品約數本院施贈一百天之數溯本院由本年四月十日開始施藥平均施出二百劑左右在此七月中旬自已告罄今復蒙南北藥材經紀商業各商號當仁不讓慷慨輸將三天內商業商人麥贊材先生目覩本院此厄見義勇為聯絡同業領導生藥業同人區伯莊郭賢生鄧植傳美長程遂幸親力沿門代貧病者呼籲由各商號捐來本院藥品數量六千餘觔價值約四十億元本院獲此大宗藥品接濟足敷本年施贈之用矣感激之餘謹具列事實藉表謝忱

院長莊省躬

## 疏濬三山葦涌半浦河道促進會定期招待各界報告辦理經過情形及公佈收支數目啓事

本會第二十次委員會議議決於本年七月一日結束，業經呈報并登報公告週知，茲定於本（七）月五日中午一時假座長堤金城酒家四樓，茶會招待各界，報告辦理經過情形及公佈收支數目，翌日（六日）上午八時在長堤金城酒家三樓集合，茶叙後於八時四十五分在新堤海珠路口有德行恆碼頭，由本會全體委員同人，陪同各界人士乘模範輪船前赴三山勒竹三柱半浦及屏山新□等處各施工地帶參觀，實地視察，除分函外，誠恐函邀未週，用特登報週知，敬希各界人士光臨指導為荷。

## 律師高承元代廣勝堂譜聯堂買受河南岐興中南二及四號房屋聲明

據稱憑中向王伯章買受大德堂祭產坐落本市洪德分局段內岐興門牌二號及四號房屋二間上蓋連地四圍牆壁及一切附着物俱依照土地登記圖證經交定立帖準明本年國曆七月十四日立契全面積易如對上開屋業有權利關係及任何轇轕未清者希於交易期前與賣主理妥並以書面向貴律師聲明一經交易概與買主無涉請代標貼除標貼外合代聲明如上

事務所：東華東路均益路七號

# 美國援華兩項目的 穩定經濟建立和平

## 總額四億美元未有償還規定 雙邊協定昨日在京正式簽字

【南京三日美新聞處電】中美兩國今日在南京簽訂經濟援助協定，同時雙方並交換照會。美大使司徒雷登至中國外長王世杰之照會，已由王外長在證實明該內容之聲明中，承認收到。

【南京三日中央社電】外交部王部長，三日代表我國簽訂美援協定，除將協定及其附件全文發表外，并對整個美援問題，作下列之概括說明：

（一）美國國會此次，決定援華款項之總額為四億美元。

（二）美國此次援華之目的，依其國會法案所明確，在協助中國政府穩定國內經濟，及早日建立國內和平。

（三）美國國會所決定之援華四億美元，分為經濟援助及特種援助兩種，經濟援助為二億七千五百萬美元，特種援助為一億二千五百萬美元。

（四）本日所簽訂之中美雙邊協定，及其附件係僅以上述經濟援助為共通範圍。此項雙邊協定之內容，與美國暨歐洲受援國所訂雙邊協定之內容大體一致，茲將中美雙邊協定之內容要點列下：（甲）協定未規定此項援助款項之償還，依照彼此了解，此項經濟援助款項，除其中一小部份用于特種建設事業者將來或須另議償還辦法外，其餘概為贈與性質。（乙）此項款額係預定供十二個月之用（即自本年四月三日起至中華民國卅八年四月三日止）至于本協定條文之有效期間，係訂為自簽字日至中華民國卅九年六月卅日。（丙）美國政府對於上述贈與款項係有中止撥付之權。（丁）中國須採取可能的措施，以科本國資源及國民財力，發展工業及農業，改進財政，管制外匯，減少貿易障礙，增進對外商業關係等，中國對於美國所缺少及中國所能輸出之物品，應依公平交易方式，予美國以採購之便利，中國政府對於一切關於美援之事實，有使中國民眾充分明瞭之責任。（戊）由美援物資銷售而得之國幣應如何處置，須經中美雙方代表之協議處理之方式，均為：（一）凍結（即收回法幣以安定金融與物價），（二）供若干種工礦鐵路建設及農村復興等工作之用。

（五）特種援助一億二千五百萬美元，係另案辦理，美國政府將該項援助款項撥付手續通知我駐美大使本部，已訓令我駐美大使于七月二日照復同意，該款即可動用。該款之使用期間，為十二個月，此款可作軍需之用，未附任何條件，其性質為贈與的。以上為美援協定之內容，至於美援兩項目的「一協助中國穩定經濟及早日建立國內和平之達成」，一方面需要中美雙方負責執行人員之竭誠合作，一方面仍寄於吾人今後在自助方面所為之努力。

## 雙邊協定簽署情形 司徒大使表示甚感滿意

【南京三日中央社電】磋商經三月之中美雙邊協定，三日下午三時十五分，由王部長世杰及美大使司徒雷登代表中美兩國政府於南京外交部禮堂簽署。今日同時簽署之文件，除協定本文外，另有「附件」一件，「換文」各一件……

司徒大使相互慶賀，并分別致詞。王部長強調中美兩方負責執行人員之竭誠合作，為確保達到美援目的之主要因素。美援計劃……王氏又稱：「……」

美國同意協助中國從事恢復正常生活之鬥爭，蓋連年戰禍已使此種生活遭受破壞。美國人民充分了解中國在吾人對抗日本之共同鬥爭中所作巨大之犧牲，并了解……

## 莫德惠血壓高

【上海三日中央社電】莫德惠三日晨由京抵滬，因血壓較高，寓……療養。……

【本報訊】……美國會通過之援華款項即在國會通過後……馬歇爾前……馬卿重申軍事援華款項先行動用一千三百五十萬美元……杜魯門總統簽署撥款法案廿四小時後交予中國政府……

## 胡政之大慶

【上海三日中央社電】……

## 馬卿否認稽延 對華軍事援款

### 請提用程序已交我國

【華盛頓二日中央社電】美國務卿馬歇爾今又避免直接答覆參議員……

【南京三日中央社電】美大使司徒雷登三日中美雙邊協定簽字後，發表談話如下：「……」

## 武漢物價 漲廿二倍

【本報漢口專電】武漢近半年來之物價，據有關方面統計，……

## 孔祥熙捐獻 銀公司股份

【本報特訊】上海三日外息：目前在美之孔祥熙，頃將在中國建設銀公司之全部投資捐獻于國民黨，作為國民黨員之助基金。彼函致該公司主持人稱：「應宋子文氏之要求，將基金全部投資以資助陣亡國民黨員之家屬……」

## 政府建房子 為立委之家

【本報南京特派員三日發專電】……

## 國軍已獲優勢

### 共軍無法抵抗施放毒氣

【本報特訊】南京三日外息：總統在京與軍事首長夜商戰略後，飛往豫東戰場視察……

## 豫東將運用新戰略

## 翁援函左舜生陳啓天 敦促就任農工兩部

### 國民黨請民青繼續合作

【南京三日中央社電】行政院翁院長以農林、工商兩部部長迄未正式就職，三日特函左舜生、陳啓天二氏促……

## 合衆社傳來消息 國民黨改組

### 取消派系重辦登記

【本報南京特派員凌雲三日發專電】據悉：國民黨將於月內在牯嶺召開黨務幹部會議，日期及議題均尚未確定，……

## 平軍車闖禍 死傷十九人

【本報北平特派員二日發專電】……

## 史蒂爾曼自滬抵京

【南京三日中央社電】美經濟合作局中國……

## 中美雙邊協定全文

【南京三日中央社電】中美雙邊協定，三日下午三時十五分在京簽字，全文如下：

中華民國政府與美利堅合衆國政府間之協定……

## 總統希望監委 同意民青人選

【南京三日中央社電】……

## 民青立委 陸續遞補

【南京三日中央社電】……

## 立院審查預算 注意收支平衡

### 整理稅收、節省開支

【南京三日中央社電】……

## 「戡亂官」要求發聘

## 滬物價趨穩 開放後平津申匯不多

### 蔣經國傳達總統指示

【上海三日中央社電】……

## 鈔票一張 成本四萬

【本報特訊】南京三日外息：……

## 收支預算未獲平衡 改革幣制亦難收效

### 財次徐柏園說 不如改善稅制

【本報南京特派員金堅三日發專電】……

實施改革幣制，……

## 積谷計劃建立常年倉制度

### 立院糧委會質詢糧政

【南京三日中央社電】……

## 舉辦財產稅

### 王雲五昨重申決心 劉不同砲轟反對者

【本報南京特派員三日發專電】……

## 外報評論 內閣軟弱

【本報特訊】上海三日外息：……

## 結匯證期限 傳改為一月

【本報特訊】上海三日息：……

## 黑夷犯越獄 西昌城水災

【成都三日中央社電】……

## 國共二黨土地政策之比較研究

星期論文　羅霆魂

……

（下轉第三版角）

# 三國總督授權德省長 九一召開制憲大會

## 馬卿稱美英法正會商柏林問題

## 魯希克謂德統一須取決於公民

「倫敦新聞處三日電」蘇對柏林以破壞行動，另在佛蘭克福正式則授權建設步驟，在該處成立一代表德政府。三強軍事總督及十一國總督，定九月一日召開制憲大會，定出聯邦政府憲法，理此爲六強最近對德會議之建議。

「聯合社華盛頓二日電」美國務卿馬歇爾今宣稱：美英法三國對柏林封鎖事件，正保持密切聯繫，馬歇爾在記者招待會上稱，美英法即將採取何種決定，尚未作最後之表示。

「合衆社柏林二日電」德國會議長魯希克今日於此間表示，德國統一問題，須由德國公民投票決定。

# 三國擬即採取決定性之行動 迫蘇解決封鎖問題

「本報特訊」柏林三日息：英軍總司令布里安羅伯遜將軍今日赴任，與美國克萊將軍及法國柯尼格將軍舉行會議，討論柏林之交通問題。[illegible]

# 反封鎖每日運糧一千噸

# 柏林無虞饑饉

## 美軍稱擬採計口授糧制度

## 反共居民對美機歡呼

「本報特訊」佛蘭克福三日息：負責運糧之美空軍司令史密斯頃稱：反封鎖每日可在柏林卸下供應品一千噸，對余個人相信由美英運糧機每日足夠維持柏林之需。

「本報特訊」柏林三日息：美軍發言人稱：「七月十五日以前，柏林美空軍即可運完足數七月份之糧食，柏林人亦已存有其他供應品。」

「本報特訊」柏林三日息：四千反共居民於星期五在柏林美軍總部附近之演說，聆聽首領致詞，並向美機歡呼。

臨上空，渠乃宣稱：「三年以前，吾人目睹盟軍飛機來柏林，則不勝恐懼，今日則感無限吾人所嚮往之牛奶及肉食，彼等給予吾人免於饑饉」，聽衆歡呼不禁。

# 達欽努向左走

## 反法西斯同盟改組

## 并已通過團結計劃

「仰光二日中央社電」緬甸總理達欽努已同意反法西斯人民自由同盟之改組計劃，並決定於本月五日宣佈。[illegible]

# 蔣廷黻演講 中國之經驗

## 歷史教訓爲寬大中庸與容忍 世界意識形態紛爭至爲懇羹

「專電」紐約二日中央社電：我駐聯合國代表蔣廷黻今日在新澤西洲師範學院講演中國之經驗稱：「中國歷史之教訓爲寬大、中庸與容忍。」[illegible]

# 申請二千餘 核准者廿人

「東京三日中央社專電」日本國家榮譽不遵中國，帝國之榮耀，在東京兩年來，日本人申請入中國籍之日本人達二千餘名，已與中國人民結婚之日本婦女，僅有日本國民廿人獲得中國國籍。

「本報特訊」日人入我國籍 [illegible]

# 考銓處昨公佈第四批 檢覈及格中醫名單（續）

## 及格者八零六名不及格九八名

文壽亭、潘培、曾達、亞雲、翁天、馮乙運、樓、陳永生、夢樟、閣、梁景、李玉亭、王友芬、黃惠、張健、梁金燃、周容年、陳生、王瀛、李珊、劉玉堂、何兆池、李、林、黃、…… [illegible]

# 印與海得拉巴 關係更趨惡劣

## 海邦制憲爭取獨立 印認其已獲得外援

「新德里二日中央社專電」印度及海得拉巴之關係，二週來日趨惡劣，自印度政府拒絕海邦之談判後，海邦已宣稱：印度政府之封鎖，乃使海邦得以加強其制憲工作。[illegible]

# 陳立夫 訪問波士頓 將飛加拿大

「紐約二日中央社專電」立法院副院長陳立夫今日訪問波士頓，將赴加拿大，接受邀請作二日之訪問。

# 狄托致電史達林呼籲 請撤回對渠指摘

## 伯爾格來德共黨羣申支持狄托

「倫敦二日中央社合衆電」共黨國際情報局頃已通過決議，請求南斯拉夫共黨撤回對史達林之攻擊，狄托元帥今直接向史達林呼籲，請求將情報局對渠之指摘撤回。[illegible]

# 傳發生戰事

## 馬歇爾謂未接獲報告 并否認南要求與條件

## 南共游擊隊與政府軍

「本報特訊」貝爾格萊德三日息：狄托與克里姆林宮之爭論，美國務卿馬歇爾在記者招待會上稱，渠未接獲報告。

# 和平之神降臨！ 羅德島將有會議

## 柏納杜特已邀阿剌伯發言人 阿猶代表蒞會 任何建議

「羅德島二日中央社合衆電」聯合國巴勒斯坦調人柏納杜特頃宣稱：渠已邀請阿拉伯及猶太代表來羅德島舉行和平會議。[illegible]

# 日皇及其家屬 仍是養貴處優

## 蘆田內閣渡過難關 議會通過予二千萬日元之歲費

「東京二日中央社專電」日本議會頃已通過予皇室以二千萬日元之歲費。[illegible]

# 日戰犯八名 昨處絞刑

「橫濱三日中央社合衆電」美第八軍宣佈：戰犯八名業于今晨處絞刑。

# 天河傳達地面 神秘響聲

## 澳洲物理學家研究極有成就

「雪梨日中央社電」今載稱：研究由天河傳達地面之神秘響聲之澳洲無線電物理學家波爾頓與斯丹萊二氏之研究工作已有成就。[illegible]

「三」國共二黨對解決中國土地問題 [illegible]

（接第二版星期論文）[illegible]

# 各地通訊

# 粵東偽民主聯軍 指揮官陳春投誠

「中央社訊」粵東偽民主聯軍，會密派首要份子陳春爲偽第二縱隊指揮官，在東江河道沿岸一帶收編土匪歹徒，武裝搗亂，數日以來，經我團隊不斷掃蕩，及當地民衆處處堵擊，死傷頗大，陳匪面臨絕途，懍然覺悟前非，乃于上月間親向龍門縣政府投誠，自新縣府寬大爲懷之旨，當准予所請，并加慰勉，陳春于感激之餘，即表示今後願盡忠黨國，參加戡亂工作，以贖前愆。

# 一三一旅張旅長 乘艦赴榆林視察

## 中央社記者蔡德榮隨行

「中央社訊」記者蔡德榮於上月廿六日乘（106）號艇赴海南島南端之榆林港，附近有田獨鐵礦，爲我國南方最著名之鐵礦。此港最近會共匪之威脅，記者隨旅長乘招商局中字（10）號登陸艇出發，茲將該港近況報導如下：[illegible]

# 合浦各鄉 組自衛隊

「本報合浦三日專電」合浦縣爲匪特猖獗之地，各鄉鎮紛紛組織民衆自衛隊，以防匪患。[illegible]

# 江門食鹽停銷 商民電請改善

「江門訊」江門鹽務局頃奉上級電令，一律停銷食鹽，致使此間鹽業全部陷於停頓。[illegible]

# 花縣慶祝 縣府還治

「清遠訊」花縣縣府奉令由三華遷還花縣。[illegible]

# 四會義警隊 搶犯起風波

「四會專訊」[illegible]

# 小北江匪肅清 莫雄巡抵英德

「博愛社英德專訊」[illegible]

# 南海縣府 裁員

「亞洲社南海訊」[illegible]

# 南海電信所長 派區長常接任

「亞洲社訊」[illegible]

# 奸匪襲鶴城 被團隊擊潰

「鶴山專訊」廿八晚十二時，奸匪約百人侵襲鶴城，當即堵擊。[illegible]

# 任穎輝 經判無罪

「梅茂訊」前化縣縣長任穎輝 [illegible]

# 宋主席加派兵 加強瓊島清剿

## 瓊奉令成立新兵營

「本報海口三日專電」[illegible]

# 提高公教員待遇 清遠參議會通過

## 請通緝卸稅捐處長 撤銷護航隊征收站

「清遠專訊」縣參議會第六次大會 [illegible]

# 本報徵求各屬新聞通訊員

本報現定在廣東省每一縣市，徵求各屬新聞通訊員一人。[illegible]

大光報廣州總社通訊課啓

## 買屋聲明

本堂憑中買受孔繁珉自置坐落本市小北路第二二五號門牌吉屋一間四至面積照登記圖證所有上蓋連地四圍牆壁樓閣間格裝修門窗磚瓦木石銅鐵自來水喉電燈等一應俱全經立帖交定訂期本年七月十日立契交易如對上開吉屋有任何轇轕或權利主張希于期前向賣主理妥一經交易概與買主無涉除標貼外合登報聲明

天主教會聖依納爵堂啓

## 增城縣政府公告　露公建交字第五九〇號

現據增龍從公路增城段路基保管委員會主任委員周醒華等本年六月廿二日呈略以本縣增龍從公路增城段之公路由前方縣長乃斌於民國廿一年八月發動民衆興工建築至廿二年十月路基始告完成隨於廿三年四月由沿路各鄉組織路基保管委員會并公推周醒華等九人爲委員負責管理至廿四年四月全橋樑涵洞始告完成開始行車該路路權係屬沿路各鄉鄉民所有業經本會於廿三年四月呈奉鈞府核准備案嗣因倭寇南侵遵奉鈞府功令將路基橋樑破壞阻敵前進同時所有路權證件亦均遺散失懇請鈞府賜發證明書以便向公路處補行申請核發執照等情前來查該會所稱各節如有異議者限於公告之日起七天內來府提出以便依法辦理逾期則由本府發給該會路權證明書嗣後不能再具任何理由提出異議仰所屬商人民等一體週知此佈

中華民國三十七年六月　日

縣長張壽

## 律師周碧欽代何玉卿買屋通告

據稱「本人憑中買受劉正誠（前向蔣國賢買入）自置坐落本市華南路石亭巷右新北巷第十號屋業乙間四至面積均照土地所有權狀爲準所有上蓋連地四圍牆壁磚瓦木石樓閣門扇間格俱全先經立帖交定訂明國歷本年七月十一日立契交易如對上開屋業有任何權利主張請於期前向賣主理妥一經交易之後概與本人無涉請代標貼及登報聲明」等情前來除標貼外合代通告如右

事務所文明路二二九號二樓　電話一六四六八

## 律師王匡中　劉君厚　代顏淑英買屋公告

據稱「本人憑中買受程惠仙華北路榕樹巷橫巷門牌第十二號前進吉地後進上蓋連地四至面積以登記圖爲準經交定立帖訂期七月二十日立契交易如對該屋有業權糾紛或任何轇轕務須於交易期前與賣方理妥否則一經交易概與買方無涉請代公告聲明」等語除標貼外合代登報公告如右

事務所西湖路八十六號　電話一〇七六九

## 鄺雄律師代進義堂買屋通告

據稱憑中買受梁興蓮嬌自置吉屋乙間座落本市東堤分局轄內德政中路里仁坊友竹居第三號坐西向東深闊左右四至均照原登記圖爲準上蓋連地四圍壁樓閣間格裝修門扇窗戶磚瓦木石銅鐵自來水喉等一概均在價內業經交定立帖准期七月廿七日在鄺律師事務所立契並訂明吉屋交易如對於該業有權利關係及華洋轇轕未清等情限於交易前與賣主理妥否則一經交易概與買主無涉等語除標貼外合代登報聲明如右

事務所大南路八號二樓　電話一三二〇七號

## 畫師吳永基暑期美術講習

素描油畫水彩工用藝術等日．夜班即開課特備歐洲石膏像對描男女學員索章附郵畫院：大新中路一七六號真社閱章處漢民北九十號陳富元筆庄

## 律師何鐵韻代黎德成堂買屋通告

茲黎德成堂憑中買受林福成自置吉屋一間坐落廣州市逢源西三巷第十八號門牌上蓋連地四圍牆壁門窗間格一應俱全深闊均照登記圖經交定立貼準期國曆本年七月十六日交易如有業權爭執及一切典按錢債轇轕等情應即於交易期前與賣主理妥一經交易概與買主無涉除標貼外合代通告如右

事務所：龍津東路二三一號二樓

## 律師周碧欽　葉芹生　代許永良補回產價及鋪業聲明　周維勳追認出賣

現據周維勳及許永良等到稱：「茲因坐落本市漢民路西橫街第十四號鋪屋買賣涉訟乙案現雙方爲息事寧人起見由許永良補回產價與周維勳收領再由周維勳補行簽字追認上開鋪房賣契約自始有效永遠歸許永良所有茲約於三十七年七月十日在廣州地方法院公證處履行追認手續如對上開鋪業有任何權益關係務于期前與周維勳理妥一經交易概與許永良無涉請代登報標貼聲明」等語除標貼外合代聲明如上。

事務所：文明路二二九號二樓　電話：一六四六八

## 會計師陳元彬代余美馨買西堤災區重劃第二六六號吉地聲明

據稱本人憑中買受粵永發自置廣州市西堤災區重劃第二六六號吉地一段四至面積均照地政局公布重劃地圖爲準經立帖交定並訂于本年七月十五日立契交易如有與上開吉地發生權利轇轕未清務希於交易期前與賣主理妥否則一經交易概與買主無涉請代登報聲明等情除在該地標貼公告外合代登報聲明

事務所：廣州市廣衛路華寧里三十三號

## 律師朱安瀾代彭基業堂彭阮亮買屋通告

據稱憑中買受何東成吉屋一間坐落逢源段內瑞賢坊第十號所有上蓋連地四圍牆壁間格俱全經交定訂期本年七月十五日交易該屋如有爭認異議各種轇轕請于交易期前聲明向賣主理妥交易後與買主無涉除標貼外請代登報聲明

朱律師事務所：光復北路二十五號　電話：一三一七三

## 律師朱安瀾代關翰然買屋通告

據稱憑中買受余增業吉屋一間前向譚光慧李永業遞買入坐落陳塘段內聯桂坊十九號所有上蓋連地四圍牆壁間格俱全經交定訂期本年七月十四日交易該屋如有爭認異議各種轇轕請交易期前聲明向賣主理妥交易後與買主無涉除標貼外請代登報聲明

朱律師事務所：光復北路二十五號　電話：一三一七三

## 律師朱安瀾代關便棣堂買屋通告

據稱憑中買受戴德心吉屋一間坐落西禪段內運元橫街第十號所有上蓋連地四圍牆壁間格俱全經交定訂期本年七月廿三日交易該屋如有爭認異議各種轇轕請交易期前聲明向賣主理妥交易後與買主無涉除標貼外請代登報聲明

朱律師事務所：光復北路二十五號　電話：一三一七三

## 何章琙律師代復興公司陳田向承租東興碼頭人沈榮催告收租并警告任意廢約緊要啓事

茲據上開當事人委稱「沈榮前向寶桂閣區敵僞產業處理局承租本市海珠新堤一九六，一九七號東興碼頭一座委托本人代爲管理及收租等一切事宜經雙方訂有契約其約內第三條有云「自訂約後如乙方（復興公司）無欠租金違章情事甲方（沈榮）不得任意廢約」茲因沈榮拒絕收取六月份租金誠恐藉口欠租意圖廢約特委請貴律師代爲登報催收并警告沈榮不得任意廢約否則依法訴究」等語前來查屬實情合代登報啓事如上

事務所：抗日西路五十九號三樓　電話：一〇八四六號

## 律師邵韶代曹泰隆買屋公告

據稱憑中訂買大成堂韓勉前向合利堂金市公買入上蓋連地住屋一間坐落本市逢源分局轄內寶源街門牌第五十一號其深闊四至照土地登記圖證經交定立帖訂期本年七月十五日交易如對上開屋業有權利主張或任何轇轕務于交易期前向賣主理妥一經交易與買主無涉請代標貼登報等語前來除標貼外合代登報公告如右

事務所本市惠愛東路寧紛街九十三號　分所：寧紛街一〇六號

## 律師潘寶忠代劉瑞英聲明

現據劉瑞英到稱前於廿七年間嫁與陳宋豪詎料近竟屢被虐待更主使二妾王麗珍隨時任意毆打最近二次被其毒打重創胸喉等處欲置本人於死地而後甘心且聲言明不離開家庭必死在其手茲爲勢所迫先行暫避寄居他處以防被害至本人所有各物均被扣留未得取出除靜待法律解決外請代登報聲明等語前來合代聲明如右

事務所小北仁壽後街二號

## 光復律師團　鄭秉杠　張翰　代林盛德堂買屋通告

據稱：「本堂憑中買受李玉興自置坐落本市錦龍正街第十一號吉屋一間上蓋連地面積照圖經交定立帖訂期本年七月八日交易如有任何轇轕希於交易期前向賣主理妥一經交易概與本堂無涉請代登報標帖通告」等語除標帖外合代通告如右

事務所漢民北一三一號　電話一〇五六七

## 律師唐濟安受任本市第一津佛教志德醫院董事會常年法律顧問

嗣後對於志德中醫院一切法益當負保障之責

事務所：本市長堤虎標永安堂大廈五一〇室　電話一四〇〇八號

## 律師余春華代惠愛東一八六號美昌成催告業主陳柳溪堂收租續約

據稱「惠愛東路一八六號鋪房本號係有設定鋪底登記權利証業主陳柳溪堂久不到收租金經依法將租金向廣州地方法院提存轉知領取在案請代登報催告陳柳溪堂到收本年一月份起租金及續訂批約」等語合代催告如上

事務所倉邊路廿三號三樓　電話一三二四〇

## 律師李國士代劉琰君遺失契證聲明

據委稱本人自置屋地一段，坐落東山黃埔大道華山橫路東至合勝堂南至路邊西至黃姓墳地北至曾宅花園久經稅契登記現發見上開契證遺失應行作廢請爲聲明等語所稱屬實合爲刊佈

事務所：惠福東路新西街五號　電話：一一八九一

---


廣州市僅此一家

上海　京都飯店

京滬口味，飽餃麵食

鎮江餚肉，揚州干絲

六二三路十二號（沙面東橋前）

電話：一三四六四



興業蠟紙

本廠出品心熱牌蠟紙質料堅韌上嘈勻淨向蒙各界樂用有口皆碑前因戰事關係交通不便致遠處用戶皆有向隅之感實深抱歉乃者勝利來臨交通恢復本廠自當增加出品以應各界需要並當一徵求精以確保已往之信譽尚希源源賜教爲幸

廣州分銷處：漢民北路一百卅三號　維新文具行　電話：一五一二一

上海總發行所：福州路二七二弄九號


## 訂婚啓事

國曆七月四日三弟永成三女韻玲假大同酒家行訂婚禮特此敬告

親友

張永超　麥君瑞　謹啓

## 新華補習學校暑期班招生

班別：升初中班，升高中班，升大班

開課日期：七月十日

校址：十八甫西路廿五號（即第十市清平路尾）

教師：除本校專任教師外另聘有本市省市各校教師任教

## 吉普車出讓

茲有新裝吉普車出讓已領安執照有意者請駕臨沙面東橋頭德士古汽油站詢洽或電話一〇三五六號。

## 遺失聲明

鄙人於本月三日由中國銀行收款乘坐三輪車回行在車時因事忙忽遺下手皮喼乙個內有廣發行德成行圖章乙顆何潤堉何德廣杜錦洪印章三顆并暫記部一本等物在三輪車廂回復找尋已告失踪如有拾獲上項物品特此登報聲明作廢倘有檢獲按址送回者即謝茶資國幣二百萬元

六二路調源下街九號之二二樓德成行杜錦洪

## 遺失啓事

本人不慎遺失廣州市自動電話管理處一五二〇八號電話保證金收據國幣六千元正及本人方形象字私章乙顆除呈請該處補發備案外特此聲明作廢

文德南廠後街四十六號劉滄平啓

## 遺失啓事

本連第二排通信上等兵許維萍不慎於六月二十六日遺失卅七年度佩用二六二號符號一枚除呈報備案外特聲明作廢

陸軍通信兵獨立第四營第一連啓

## 買吉地聲明

茲有陳佐君自願將其本人西街第五號吉地一段所有深闊盡照土地局登記出讓與廖昌盛君定於卅七年七月十日交易如有華洋轇轕請于交易前向陳佐理妥一經交易與買受人廖昌盛無涉特登報聲明

廖昌盛披露

## 祥興行擴充營業聲明

本行係發展營業起見經全股東會議議決自卅七年七月一日起推陳元善君負其業務全責凡本行在卅七年六月卅日以前所有對內對外一切賬項及華洋轇轕等事務須於本年七月十日以前前來本行與劉鑄壽君處理清楚倘逾期不理以後本行不負責任特此聲明

## 徐餘慶堂買受山地聲明

本堂憑中與毛登進公子孫毛天鹿等買受小北土名獅右爪毛登進公山右邊餘地一穴深長一丈四尺橫闊一丈一尺前至周山後至馬山左至毛山右至梁山經交定立帖准期于三十七年七月六日立契交易如對上開山地有任何權利主張及轇轕不清者務於交易期前向賣主理妥一經交易概與本堂無涉除標貼外特登報聲明如上

通訊處同福西路八十八號　徐餘慶堂啓

## 買地聲明

本人憑中買受許大建自置吉屋地乙間坐落本市小北分局段內法政路第廿六號深闊四至均照所有權狀經立貼交定准期國曆七月陸日交易如有來歷不明一切轇轕未清等情請於交易期前向賣主理妥一經交易概與本人無涉除標貼外特登報聲明

羅幗貞啓

## 運照遺失聲明作廢

本人於六月十日奉派由漢路石灣車站押運四十噸齊米一車共四百大包車號49103至十四晚十二時許抵廣州南站十五日午由六二三路乘十二路公共汽車擬赴長堤糧食部洽商交收事宜迨下車後發覺被竊匪去本年五月三日湖南省政府發給府糧運字第二三四號糧食運照一張面額書名齊米四十噸由石灣運至廣州該照有效期間由五月三日起至六月三日止并經石灣車站站長批明已載米四十噸於六月十一日起運等字該照除呈報廣東糧食經理委員會外特聲明作廢

接運湘米總站押運員梁紹基

## 王邵洪啓事

邵洪於本年六月十八日由公園路僱乘三輪車四輛裝儎行李赴東中華路底轉角時被車夫乘車輛阻路機會將皮箱二口帶逃所有二十六年持志學院法律系畢業證書及四川昭化縣司法處審判官三十二年十二月四川高等法院派令三十三年四月司法行政部委會各一件又縣官司法處審判官審查合格証書暨四川綿陽地方法院推事三十四年六月四川高等法院派令一件四川閬中地方法院檢察官三十四年四月四川高等法院派令一件四川廣安地方法院推事三十六年二月委令各一件及廣東瓊山地方法院推事三十七年二月四川高等法院派令一件四川高等法院推事三十七年四月司法行政部調派令一件均因裝放皮箱之內亦一并遺失除呈報外特此聲明作廢


毒症特效藥　主治男女傳染

黃天雨　梅林仙

白濁　斷尾

如不見效・原銀奉回

僞藥誤人・天誅地滅

華佗純良保無毒性主治男女傳染新久白濁白帶血毒梅毒膚管刺痛膀胱發炎小便見血及一切花柳化膿毒症不論新久殘頑服藥打針屢醫未愈之症均能根本治愈斷尾永無後患代理處一德路必安香江海珠路利國仁濟路民興十三行利華惠群楚欄路南方紅梅宏濟第十甫民康德法漢昌上九甫黎協昌中華路總華洪德路天成惠愛路科學惠豐金輪光宗金龍又興科發漢民路老威仁信佛山中法永祥各處藥行均售



治理肺病　曾少珊醫生　贈醫咳血

痰喘破金潮熱止咳止血　到診免費　龍津中路



奇喜診療所

（醫師）

張弼　沈毓貞

特備

顯微鏡　X光鏡

紫光電　太陽燈

感應電　透熱電

專治

肺癆，咳嗽，胃痛，疝氣，風濕，癰疽，瘰癧，痔瘡，臭狐，頭瘤，鼻瘤，耳聾，喉蛾，痧眼，難產，不孕，痞癪，盲腸炎，白濁，梅毒，及其他兒科疾病。

寓惠愛中26號奇靈藥房樓上

電話一四〇三〇

請飲「香港達利洋行代理」唯一標準之幸福牌各種菓汁

全市均有代售

總經理　達利洋行　荷蘭行六樓　電話　三弍九一三　三三弍四

各大公司辦館均有代售



滋蔓難圖　危及健康生命！

頑固皮膚不單使人討厭　日久滋蔓害及健康生命！

華大有機硫製劑

疥必治　膏劑　油劑

有強烈之顯著殺菌作用
無刺激及刺痛傷蝕之弊
並具有特殊之滲透藥性
能治頑固瘡癬疥癩諸疾

△有膿用膏塗，無膿用油搽▽

瘙癢，痛蕊，香港的脚，早搽晚揉，愈保廠譽担。

◁各處藥房均有代售▷

總發行上海大製藥廠　廣州分行十八甫88號

電話：一〇九五八　電掛：一〇九五



中風（腦溢血）特效藥

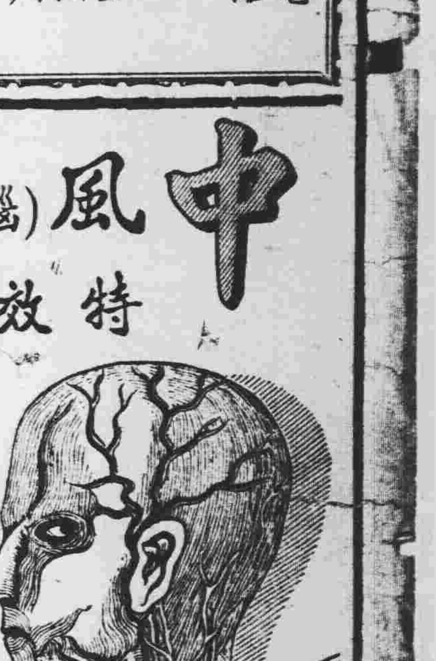


海藻晶

專治中風　血管硬化　半身不遂　血壓亢進

藥房均售

上海佛慈大藥廠出品

廣州分行　樂欄路餘慶里廿號　電話一五八二五

# 市場普遍回淡 穀米繼續報跌
## 昨市價續跌七十萬元 粮市場限價一律改低

【專訊】連天氣候放晴，烈日當空，早造收割，晒穀有利，於是出土穀來量日湧，昨西北陳入新之候，二江到谷四百餘萬斤，湘米起卸亦有三卡車拋放，金融雖閃縮，穀象已呈，供求飽和，糶商街客防有續紛紛新割之際，卸之虞，購買力弱，附城豐產餘區所到，舊雪穀同時推出成八百萬元，北江絲苗穀成八百四十萬元，均比前降八十萬元一担，新七担種，新銀粘穀甚衆，沙基米市亦隨勇退，米價普降七十餘萬元一担，粮管處對於零售限價方面亦按降卅萬元，包括運費潤利在內，齊眉米不准超一千一百九十萬元，絲苗米一千一百八十萬元，銀粘米一千零四萬元，新與白米一千零三萬元，七担種，早米八百八十萬元，雪米一千零二萬元。（商）

## 市商會通電呼籲 免征臨時財產稅
### 痛陳當前工商業之危機

【專訊】市商會昨電南京立法院、行政院，痛陳當前工商業之危機，請免征臨時財產稅。原電略謂：……工業不振，商業凋零……（以下文字模糊）[illegible]

## 外幣跌後微揚 日息晚市急降

【專訊】連日息口……[illegible]

## 燃料價微昇 油梧客牽購

[illegible]

## 穗金管局發表 過去工作概要

【專訊】財政部廣州金融管理局……[illegible]

## 結滙證實施以來 對出口並無刺激

[illegible]

## 丁世祺 已抵香港 即將返市

【專訊】央行經理丁世祺，自上月……[illegible]（林）

## 申電上昇 結滙證漲

【專訊】昨（三）日本市結滙證價格，最低……（林）

## 洋紙微醒 土紙疲淡

【專訊】……[illegible]

## 船聯會負責人談 一年來中國航業狀況。

【中央社上海三日電】中國船舶聯合會負責人……[illegible]

## 生仁油軟順 豆子市牛皮

【專訊】湛江……[illegible]

## 桐油活躍 菜油牛皮

【專訊】……[illegible]

## 桐油輸美近況

【華盛頓航訊】美國桐油輸入，以我國為主……[illegible]

## 日用品零沽價（單位司斤）

| 品名 | 價格 |
|---|---|
| 米類 | |
| 靚米 | 十四萬三千 |
| 中米 | 十二萬二四 |
| 下米 | 十萬〇三 |
| 魚肉類 | |
| 豬肉 | 六十八萬 |
| 牛肉 | 六十五萬 |
| 鯇魚 | 五十萬元 |
| 鯪魚 | 四十五萬 |
| 大魚 | 四十八萬 |
| 三鳥類 | |
| 肥雞項 | 八十七萬元 |
| 生鷄 | 七十五萬 |
| 大鴨 | 六十八萬 |
| 肥鵝 | 六十五萬 |
| 菜蔬類 | |
| 新出菜芯 | 十七萬元 |
| 芽菜 | 三萬元 |
| 節瓜 | 六萬元 |
| 冬瓜 | 三萬元 |
| 青豆角 | 七萬元 |
| 白瓜 | 五萬元 |
| 芥菜仔 | 十萬元 |
| 矮瓜 | 四萬元 |
| 番茄 | 十萬元 |
| 絲瓜 | 十五萬元 |
| 柴炭類 | |
| 河柴 | 一萬一千元 |
| 松柴 | 九千元 |
| 什柴 | 一萬元 |
| 堅炭 | 四萬元 |
| 什貨類 | |
| 火水 | 三十萬元 |
| 生油 | 六十五萬元 |
| 砂糖 | 廿八萬五 |
| 片糖 | 二十萬元 |
| 食鹽 | 五萬元 |
| 土生粉 | 九萬元 |
| 豆豉 | 十萬元 |
| 紅豆 | 十九萬元 |
| 綠豆 | 十七萬元 |

## 日金融（大鈔計）

| | |
|---|---|
| 港紙 開市 | 四七八〇〇 |
| 最高 | 四九八〇〇 |
| 最低 | 四五四〇〇 |
| 收市 | 四九〇〇〇 |
| 黃金（港盆） | 三一四 |
| 日息（每百萬元） 最高 | 三萬元 |
| 最低 | 一萬五 |
| 申電 | 七五 八〇 |

# ·各行商情表·（七月三日）

下列物價法幣本位計算

**穀米類**（市場批發限價市担計）

| 品名 | 價格 |
|---|---|
| 齊眉米 | 一千一百萬元 |
| 絲苗米 | 一千〇九 |
| 新銀粘米 | 九百六拾萬元 |
| 雪米 | 九百四十萬元 |
| 七担種米 | 九百四拾萬元 |
| 新興白米 | 九百六十萬 |
| 機米 | 八百二十萬元 |

**（市價成穀市擔計）**

| 品名 | 價格 |
|---|---|
| 新銀粘米上 | 一千一百五 |
| 粉米 | 一千一百萬元 |
| 齊眉米 | 一千三百五萬 |
| 沸早朴 | 八百萬元 |
| 絲苗谷 | 八百四十萬元 |

**油麩類** [illegible]

**豆類** [illegible]

**海產雜貨** [illegible]

**紗綢布疋**（大坪京文玉環二千萬元，牡丹士報紙三百二十萬）[illegible]

**華洋雜貨** [illegible]

**火柴類**（包稅箱計） [illegible]

**洋紙類** [illegible]

**土紙類**（上貨刀計） [illegible]

**工業原料** [illegible]

**燃料類** [illegible]

## 文獻館發起編印 廣東革命實錄
### 今日召集各界商討

【中央社訊】吾粵為革命策源地，所留革命史蹟極豐，惟經抗戰後，多所散佚，文獻館為此，特徵集各革命團體、革命先進及黨部史料，於今（四）日下午二時，在文明路廣東省文獻館開會，商議編印「廣東革命實錄」事宜，藉以表揚本省最光榮之歷史及先烈之美德，凡與革命有關係之團體及個人，均請出席共策進行云。

## 暑期教師進修班 教局擬定計劃

## 市小夏令班定期開課

【專訊】本市市立小學夏令班……[illegible]

## 督導夏令會 任國榮來穗

【中央社訊】中央……[illegible]

## 香港球隊 明晚與港聯鬥球

【香港二日電】……[illegible]

## 嘉應中學 積極建校

【中央社訊】本市嘉應中學，定於本年秋季招生……[illegible]

## 中大廣大學生 今日赴台考察

【本市訊】國立中山大學工學院、廣州大學……[illegible]

## 簡訊

△私立坤維女子中學，定本月七日舉行音樂會……
△廣州市小教職員聯誼會……
△南中美術院……
△私立穗光小學……

## 文教

不日興工建築，預計第一期工程可於秋季開學前竣工。

## 菁碩獎學金 教局已頒發

【本市訊】卅六年……[illegible]

## 糾正教員思想錯誤 各區舉辦週訓練

【本市訊】……[illegible]

## 市小畢業典禮 定期聯合舉行

【專訊】本市……[illegible]

## 中大昨起放暑假

【專訊】國立中山大學各學院學期考試，已分別舉行完竣，由昨（三）日起放暑假，假期中校方為防止歹徒潛入活動，並於昨呈准市警局增派幹警九名到中大駐守……（依）

## 英聯教贈我國之大百科全書 中大分得一套

【專訊】聯教組織贈我國之英文百科全書，業經教部分配全國各大學，本市國立中山大學已分得該書一部……（依）

## 珠海大學 核准開辦

【南京訊】教部據穗私立珠海大學報……

## 國立川大雲大 均將在穗招生

【成都訊】川大……[illegible]

## 市立二中 定期考試

【本市訊】市立二中學生，為挽留校長……

## 中大僑生獎金 宋兆祁等獲獎

【專訊】教育部審定卅六年度第一學期國外僑生獎學金名額，全國各大學共計三百十九人，每名給獎金二百萬元，經審定九人成績呈報，茲悉：本市國立中山大學已獲部令（三）日已獲部令覆，有宋兆祁、關伯堅、雲昌海等四人合格獲獎。（依）


# 中國航空公司
## 開闢南洋綫

由港至曼谷●新加坡
空中霸王巨型機一日到達
處女班：七月五日（星期一）
五小時抵曼谷
八小時抵新加坡

香港：告羅士打行電話三一一六六至九
九龍：半島酒店電話五八八七〇
廣州：漢民北路二百零六號 電話一五三六六

# 大成數學校
民元創辦 文理化科 校址恩寧路尾多寶街53號「近荔灣」 校長余唯鐵
招升大，升高初中暑期生限四十天授完各級課程增設英、數、國、理、化升學補習班

# 中美英文學校 暑期速成班招生
歐美同學主辦
（一）升大（二）升高（三）升初
CB英文專修班：（一）高級（二）中級（三）初級
數、理、化專修班
開課日期：七月八日
校址：中央公園前，安樸里內（即美國新聞處左鄰）
膳宿俱備。國內外教授任教，優待僑生。

# 廣州市立第一中學 教員主辦
升高初中暑期補習班招生
報名：由七月三日起
開學：由七月九日起上課六星期
班址：（一）西關蓬萊路本校（二）朝天路市立第一小學
章程備索

# 韓氏英數理化補習所
暑期班招收新生捷法補習升中升大課程，抗戰時驅響曲江梅縣保證成功制立教必識學必成制度欲求良成績者來簡章任索中華中路學宮街三號 校長韓汝標學士

# 西人教授英文（班別）
各級升學班均備 校址多寶路 七月六日開課
招收各級程度男女生，個別或分組教授，選修便適
（地址）先烈路側……

# 立案 力勉補習學校 夏令班招生

# 暑期補習升大高中初中各班
國立中山大學員生主辦
地點中華中路三〇二之二金陵中學內 七月十日開課

# 民二創辦 廉伯英文學校 夏令班
英數理組：升大升高初中級
英專組：高級 中級 初級
英文夜學：高級 中級 初級
校址西湖路小馬站 七月七日開課 膳宿均備
董事長：孫滿 校長：[illegible]

# 培青英文學校 第八第九期招生
開課：第八期七月五日 第九期八月九日
校址：中華北路二十一——二十九號

# 已開辦卅六載 敏伯英文學校暑期招生
開課：七月七號
校址十八甫冼基西入

## 龍鳳劇團☆原庄戲胆☆空前盛況

太平戲院曾演四晚一早滿座海珠戲院昨晚水洩不通打破空前賣座紀錄

# 今晚仍在海珠戲院演出

尚有四晚獻演

朱君秀精心傑作。粵廷局著。新法彩排編撰。曲。羅家權參訂。

**六幕巨景**

陰森慘淡恐怖天牢毀爛景
春氣迎人太師別墅巧妙機關櫃幻變景
北海塞外活動北海水景
紫霞宮變恐怖狐狸洞再變蓮宮瑤池仙境
上林苑九曲欄杆百花迴廊御園景
懸崖峭壁萬丈瀑布鱷魚潭生歡鱷魚噬人景

**劇中特色**

聞太師北海操練麒麟兵馮鏡華大唱京腔北調
紫霞宮紂王團圓舞衣香鬢影七彩象華
狐狸洞妲己狐狸舞另出心思舞台翠兒
蓮宮瑤池妲己幻變天女散花舞台人酒香水
殷郊渼走新崖生動鱷魚噬人恐怖驚心
科學電燈佈置心靈變幻懸賬驚人

[illegible]
中上鳳劇設主盧萍鼎兩為劇時月製景場

編排劇本經年耗資服裝百餘億道具新景數十億

整晚由第十甫大成香行播送七日香水芬芳馥郁香風四溢

院內外滿佈鮮花　馮鏡華　馮少俠　秦小梨　羅家權　梁飛燕　白超鴻　羅家會　敢誇十全十美



## 大利年劇團超羣出俗之新劇

# 甘地會西施

千面笑匠廖俠懷編導主演　戲劇大家張雪峯演出設計

今古興亡、同一淚。甘地、祇合、會西施。

中國戲劇設計團●主理舞台裝置　燈光效果音響　精心設計景色

幻即眞魂離軀殼　變七色拜落太陽　銀海波濤翻細浪　七彩繽紛虹貫空　戲西施輕紗飛渡　載怪客海面騰空　琉璃柱波浪滔滔　觸寶座金錢滾滾　水晶球千變萬化　驚甘地頭大如斗　螺美人水裡春光　騎怪魚遨遊海國　眞人頭半空飛舞　怪恐龍口噴巨人

劇本：記今古興亡之巧　佈景：奪天地造化之巧

**大有五嶽歸來不看山之感**

・景色奇觀任何劇本為之失色猶如五嶽歸來不再看山也・

明晚起在樂善戲院

## 連演二十天

勢必滿座請即留位以免向隅

主演者：廖俠懷。陳燕棠。黃秉鏗　羅麗娟。謝君蘇。紫蘭女　梁雪珍。王上玉。張寶蓮。王中玉。朱兆璜。陳江楓

甘地廖俠懷

西施羅麗娟



譽滿京滬。人材鼎盛

## 陽春京劇團抵穗

敝團初次離穗，渥承各界歡迎，無任感荷，祇以佈緒繁忙，未能一一踵謝，至為歉疚，謹定本月八日起假座惠愛東路城隍廟前東樂戲院首次演出精彩京劇，裝配機關綵景，道具服裝，華麗煇煌，將以超群絕倫之姿態呈現諸君之前，藉酬雅意，謹此拜啓統希公鑒

陽春京劇團謹啓



## 美華　大德

三點正　八點正　九點正　兩點半　三點九　八點三　十點

今日聯影　羅品超容小意台演粵語巨片

間諜鬥智　緊張驚險　單人匹馬　往直前

# 游鳳戲龍

羅品超戲中有戲演羅成寫書　容小意巧使美人計羽扇艷舞



## 樂斯

影壇至尊　歌王。尼路遜愛迪　歌后。珍納麥唐娜

夏鐘　二時　四時　八時　十時

美高梅本年度別具作風最新珍貴出品　冶艷歌舞打鬥流戰堂皇壯麗孤島風光名片

原名：新月　勝過情天歌侶　媲美鸞鳳和鳴



## 中華

一點　三點半　八點三　十點半

聯華公司間諜鬥爭巨片　老牌女星康士登絲寶黛戰後主演

# 鐵血特工隊

假意與德寇週旋；犧牲色相！秘密運志士出境，心力交悴！

前譯：巴黎女英雄

營救地下同志△　偷越戒嚴防線▽



## 廣州

即日獨家放映　兩點正　四點正　八點正　十點正

勝利後第一部國產滑稽巨片

# 從軍夢

韓蘭根親自導演

韓蘭根。殷秀岑。闕宏遠。華香琳主演

帶備手帕以免笑出眼淚；捧住肚皮並防笑脫下巴。

看過本片口笑常開精神倍發福壽無疆

多年未見瘦皮猴倍覺好笑。鄭重推薦滑稽片益見精彩。



・維新路公園前・

## 警樂劇場即演

☆大金風劇團☆

即演堂皇艷麗奇情偉大劇王

# 梅落鳳牆宮

欲免向隅請早定座



## 大龍鳳班　担同標市徇眾要求　選演戲胆

（今晚起尚有四晚在太平戲院演出）

街知巷聞人人讚好曾演四十次狂滿之南音古本慈雲太子走國故事

（好景好戲）

# 風火送慈雲

（藝壇異寶）

（演技）千磨百練　越演越精　精彩異常

（巨景）數場大景　離奇變幻　鬼斧神工

（賣座）賣座最盛　越演越旺　留票請速

鳳姬　白駒榮　白玉堂　芳艷芬　梁醒波　黃君武　靚劍飛

電話一三八七二

本院特為此劇加設消暑設備

因此劇逢演必狂滿觀眾水洩不通故特加設大量風扇使君感到清涼舒適

如非信譽好戲安敢偉大佈置

如非萬全戲胆豈有連台滿座


## 買屋聲明

本人憑中買受黃自成自置吉屋一間坐落本市德宜分局段內海珠北路倉前新街自編門牌第十一號深活照原契及登記圖為準經交定立帖訂期國曆卅七年七月十日立契交易如有典按或其他華洋轇轕及揭借担保等情希期前向黃主黃自成理妥一經交易後槪與本人無涉

杜陳琼修啓

## 尋人廣告

茲有香港知用校友黃榮洋君年廿一廣東南平人於本月初七晚乘一順風一輪由白蕉鄉往澳途中忽遇巨風浪被拋下海渺無音訊如有四方君子知其下落即通知廣州百靈路知用中學事務部蔡主任願酬港幣三百元如將其本人帶返即謝港幣五百元決不食言。

## 買汽船聲明

本行現買受梁成輝自置新利行汽船一艘所有登記證明書航行牌照機器鍋爐等一應俱全經於本年七月一日立帖交定並訂於七月八日立契交易如該汽船有來歷不明轇轕未清等情請於交易前與梁成輝理妥一經交易與本行無涉特登報聲明

買船人秦成隆船務行啓


## 大華

獨家仍映　二點正　四點正　八點正　十點正

國產十大名片之一　中企製

# 春殘夢斷

訴不盡心坎哀情　彈不盡相思血淚

愛的波折　情的變幻　靈的悲哀　肉的痛苦

李麗華・劉琼　初度合作



## 中山　永漢

一點半　三點半　八點正　十點　（夏時）　二點正　四點正　八點半　十點三

今天兩院携手聯映

・慷慨激昂俠義語片・

硬性小生主演　俞亮傑作

# 牛精良大鬧香港

譚玉眞合演　張瑛客串

中環佈疑兵。西環打巷戰。夜劫慰安所。計取靚仔樹。兜亂電車路。肉搏鬼子家。



## 新華　金聲

兩院聯影

兩點正　三點九　七點九　九點半　一點半　三點三　八點三　十點正

・霍士公司驚險俠艷偉大名片・

生龍活虎遊俠顯身手！佛烈麥茂梨安妮柏德絲雙星合演　玉女神駒荒山起風波！


## 遺失契據聲明

本堂買有吉地乙段坐落廣州市東山分局轄內竹絲崗馬路未列號即市地政局編列測量第十區第二段地號第七二一號面積四十七井七十二方尺十二方寸共契據交托友人向市地政局登記被友人遺失該契據作廢特登報聲明上開遺失契據作廢

翟敬義堂啓

## 承退股聲明

本市白雲路二十二號大源號股東廣生隆志圖別業自願將所佔股份退出讓與股內人洪德堂承受但廣生隆因戰亂搬遷致將大源號股份部據遺失並經報明作廢由大源號補發新股份收據存案茲訂期本月十二日交易倘有轇轕未清情事祈即向退股人廣生隆理妥一經交易後槪與承股人洪德堂無涉

退股人廣生隆　承股人洪德堂　同啓

## 廣州市化學肥田料商業同業公會籌備處通告

本會經呈奉廣州市社會局本年六月廿五日社二忠力字第一七五五批示核准組織籌備派唐孟和等七人為該會籌備員等因奉此遵經召開第一次籌備會議決議（一）由七月二日起至九日為會員登記日期（二）定一德路二七二號同興和號華豐行為登記地點除呈報外合行登報週知希各同業依期到上列各登記地點登記入會為荷。右通告

本市各化學肥田料商號

籌備員唐孟和朱藉泉戚侶彭雷華周光遠馮傚鑫梁庸

## 律師徐國楨代歐陽葆天與關瑞瓊脫離夫妻關係聲明

據歐陽葆天稱瑞瓊不守婦道忤逆翁姑出入無時視家庭如傳舍顯係別有會心茲由本日起與該氏脫離家屬關係嗣後該關瑞瓊在外所有任何行為槪與葆天無涉特請律師代為登報聲明等語合代登報聲明如右

事務所第十甫路仁恕里廣厦居二號二樓　分所西湖路六十一號二樓　電話一四一四三


## 贈遺精早洩自療法

全書四十餘題十餘萬言內容有治療遺精早洩的良方秘術婦女不孕的迅速可變作理論詳實自療收效可供醫學常識之參考按法自療每冊僅收印刷工本三萬元歡迎函購寄漢口北平路二十三號性病之南針報社即寄上（大光）

## 西醫兼中醫

問：誰人懂了西醫又懂中醫

答：張公讓

張公讓得五代祖傳中醫又畢業中山大學醫學院兼通中西精治

肺癆咳血內科兒科

診所：廣大路32號

所著中西醫學一集再版出書

## 臭狐從此斷根

弟兩腋發臭為害甚久不獨為人恥出汗時則發臭熏臟污染衣服交際上大感不便因恐為人覺乃歷搜中外臭狐藥品水也散也或搽治遍類皆暫減片時盡擲多金無法也愈偶間友言維新南路一一五號（近海珠橋）

# 郭友誠大醫師

外科耳鼻喉科專門

擅長割除腋下臭腺可令永不復發術時絲毫無痛絕對安全術後行動如常因往求治果於一星期告全迄今多年未嘗復發郭醫師為最省港澳早提倡此術經驗豐富專長技術當不同凡響也特頌揚

河南南華路陳鋆予

## 醫師陳文鐸　專醫　癬　油　蝨

白濁　花柳　疑癲

閉經不孕　留產　女醫李少英

白濁各症確能兩天斷根有顯微鏡檢驗癒痛

漢民南路一八七號二樓電話一壹一三〇四

## 康靜佳

內外全科女醫師（就理）

醫務總所　太平南路八十六號七　電話一六九二七

婦女分所　太平南路九十一號　電話一五八一九

留醫醫所　太平南路十五號四　電話[illegible]

診症時間　上午[illegible]　下午[illegible]

婦女難孕（主治）

婦科暗病　宮病交　宮歪倒　月經病　赤白帶症　傳染毒瘡　小便刺衰　早老色衰

（特長）科學新法指導受孕　設備X光鏡顯微鏡紫光透熱電療器　專門診驗婦女各症


## 遺失聲明

本人不慎遺失中華民國三十七年度佩戴職員證章一枚除呈報南昌市會字特此登報聲明作廢

李德榮啓

## 遺失聲明

本人於卅三年四月在廣東公路處遺失中華民國中學廿六年度畢業證書除呈請補發外合登報聲明作廢

高中畢業生朱榮瀚


## 新星戲院

今日最後一天放映上集

# 機械人大戰猩猩王

明天續映　機械人大戰猩猩王　大結局



# 人之初良茶

六十餘年上等國藥　涼而不寒消暑退熱　老牌涼茶熬煉製成　表而不散老少咸宜

粵行　萬福路三三三號　電話一一一七零

港行　大道東六十七號

各處約行均有代售

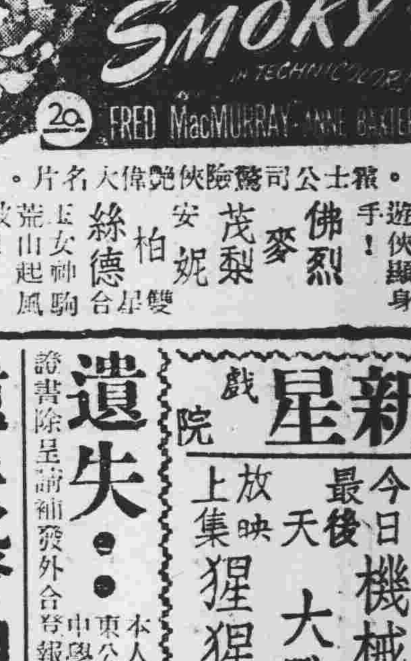


即日起改用新裝

# 大光畫刊 一〇四期

## 嶺南大學畢業剪影

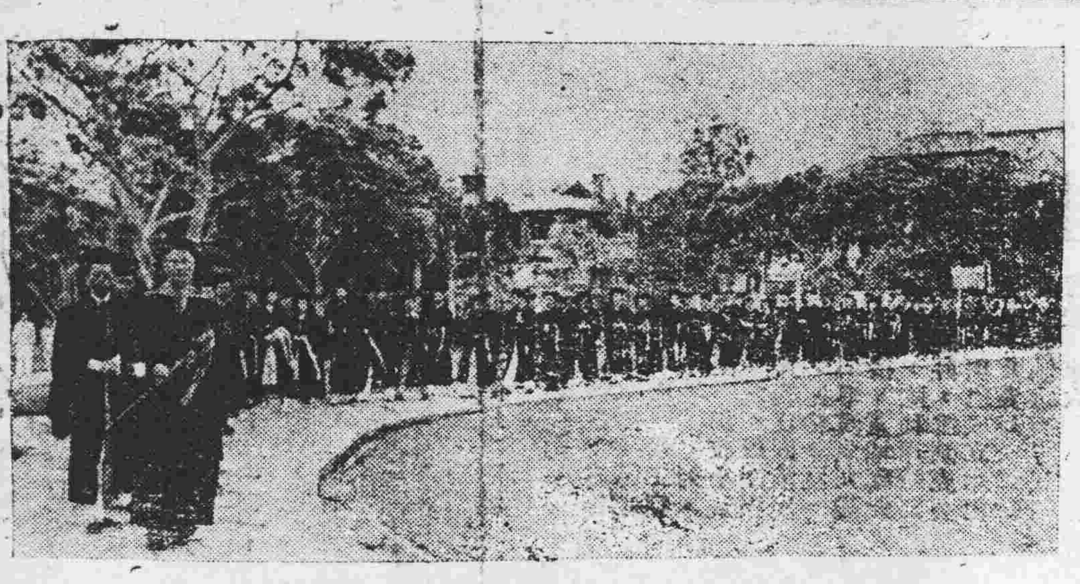

院長拿令捧領畢業生進場

禮成後校長領導他們踏入社會了

教務長把學士[illegible]領帶和[illegible]纓他掛上

校長李應林給他文憑

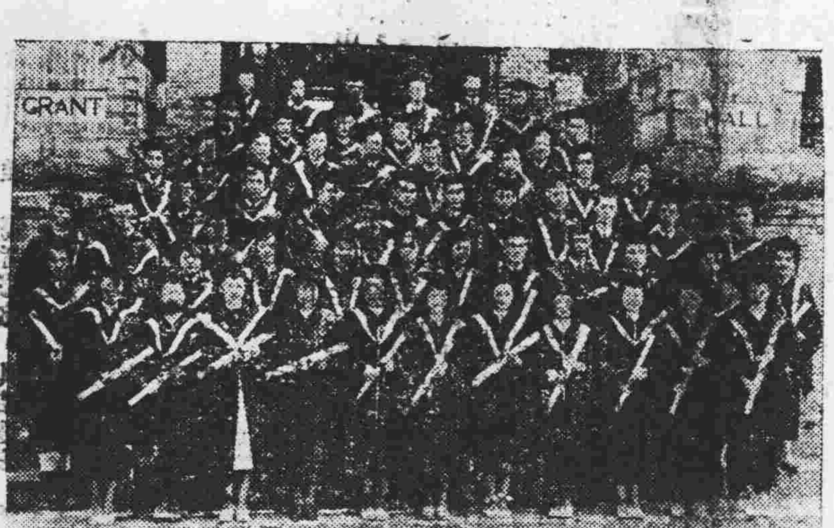

畢業了合攝以留紀念

拿了文憑向衆人一鞠躬

[illegible]文教員合照

金榜提名了兄弟姊妹朋友都來觀禮，和他合拍一照

畢業了愛人朋友合拍一照

拿了文憑笑口常開

## 廣大畢業

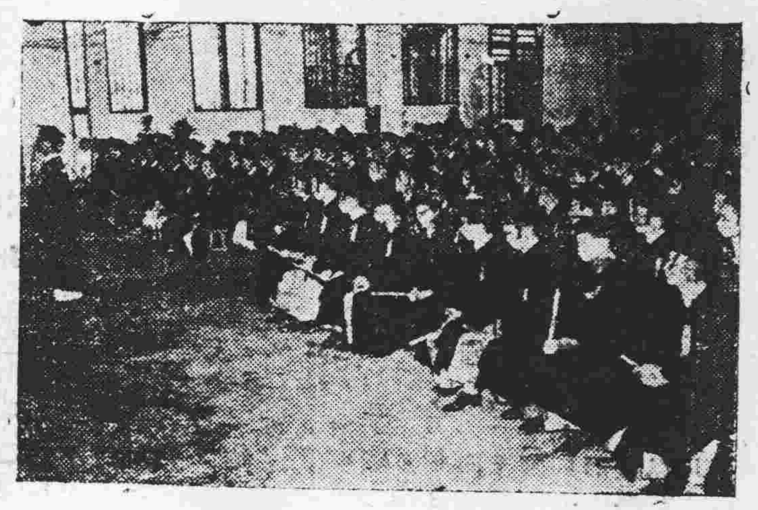

譚維漢教務長領導報告畢業人數

王校長致訓

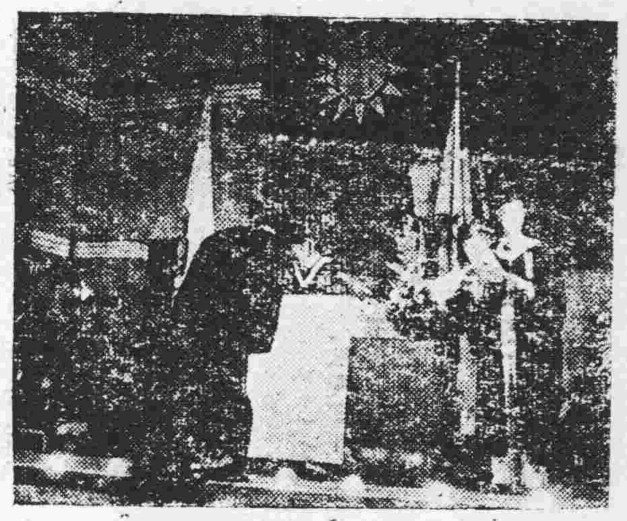

頒發學士位及文憑

董事長金曾澄校長王志遠領導畢業生入場

一個女文學士

本專刊由李景開及美化攝影室攝贈。

新學士和校長等合照

## 美華中學小學畢業典禮

初中畢業生

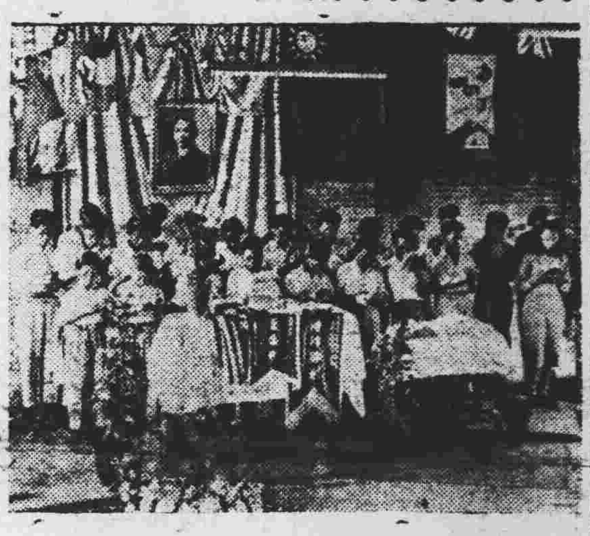

典禮進行時

畢業了人人送花籃

小學畢業生

## 協和女子師範畢業典禮

校長頒文憑學生笑口常開

同學唱送別歌

幼稚師範畢業生

高中師範畢業生

## 東山培道女中畢業典禮

畢業了唱驪歌

校長頒發文憑

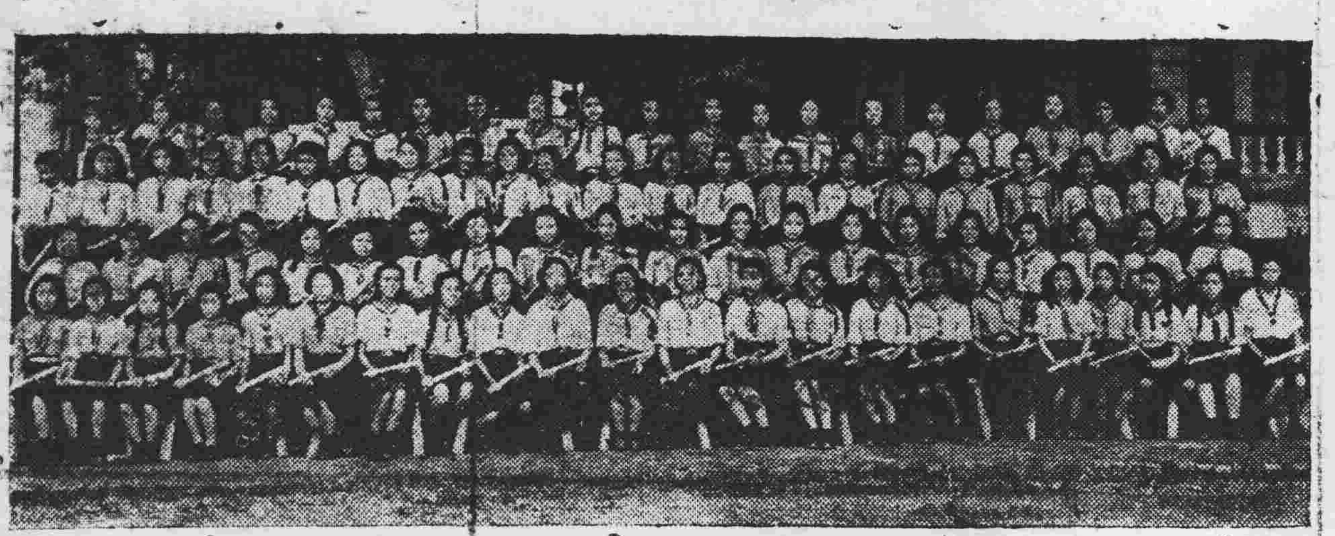

初中畢業生

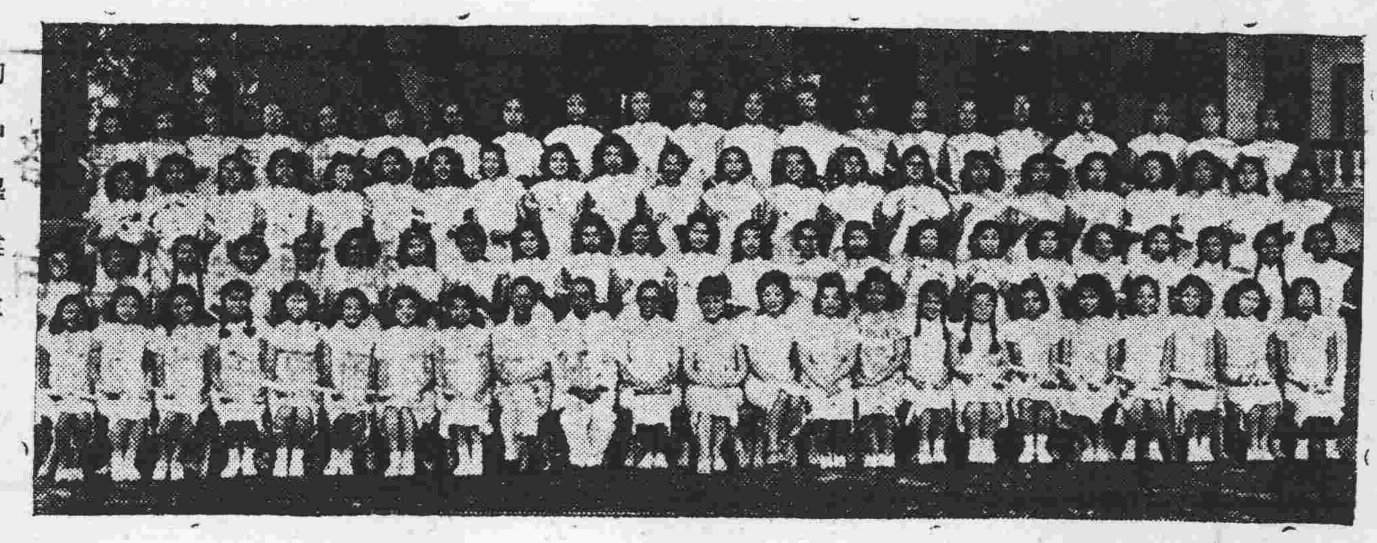

高中畢業生

品學兼優者

# 廣州港工程局招待記者 報告開港計劃

## 開發黃埔商港為一等港 五年內發展至廿萬人口

【中央社訊】交通部廣州港工程局，昨（三）午四時，在東山達道西路該局內，招待本市新聞界，到各報社記者十餘人，陶局長述曾因公赴京，由副局長陶履敦，主任秘書陳彰琯、秘書潘翰等招待，四壁滿懸圖表，予記者更深之認識，陶副局長首作簡括報告後，旋答覆各記者之詢問甚詳，陶氏以極愉快口吻一再盛道黃埔港優良之形勢，謂持之有恆，縱在較劣物質條件下，三四十年後，終成為世界最優良之商港，茲將該局發表書面談話併誌如下：

### 黃埔商港

（一）本局開發黃埔港之計劃：廣州港以廣州市為內港，黃埔為外港，將來業務發達，珠江以南三角洲地帶，如江門、三水、佛山等地，以及汕頭，均有建港之價值，根據廣州港腹地，面積和海關對于船舶噸位及戰前國際貿易發展情形之統計，預測三十年內廣州港船舶噸位將達一千八百萬噸，假定每公尺碼頭每年起卸一千二百噸貨物計算，將來碼頭總長度應為一萬五千公尺。

### 現時內港碼頭

現時內港碼頭已修用及可修繕應用者，僅有七九一，八公尺，可建築海輪碼頭之岸線長約四千公尺，兩者總長不過四千八百公尺，距將來需要一萬五千公尺，相差甚遠，故祇有向黃埔一帶求發展，黃埔於廿五年已築有堤岸式碼頭四百公尺，抗戰期間，幸未破壞，現擬陸續建築碼頭一萬公尺，本局計劃黃埔為一等港，使吃水卅英尺之海輪，能還駛入港，其第一沙第二沙及份行沙水深不足，已函請珠江水利總局設法浚深，現有碼頭，前低水位時水深由廿四英尺至廿六英尺，故五千噸以下輪船靠岸原無問題，惟多海關以岸上無倉庫驗貨棚等設備，不同意輪船靠岸，恐易走私也。

### 建設倉庫軌道

### 下半年度築港計劃

（二）本局本年下半年度築港工程計劃：本年度築港工程以限于工款，僅就目前迫切需要者儘先興辦，茲依據粵海關統計，廣州港進出口貨單噸位三十六年度為二百萬噸，本年度當不下二百五十萬噸，以目前華南交通日形頻繁，則以後進出噸位，勢將急劇增加。

### 擴築碼頭

按目前需要，黃埔至少應有同時停泊五千噸海輪六艘之碼頭，及迅速起卸儲藏之起重倉庫等設備，廣州內港應有同時停泊二千噸以下輪船五艘之碼頭，方敷應用，本局茲就以上需要之情形，擬及財力之所及，擬就黃埔已有碼頭加以修繕，並展修百公尺五共計八百公尺，使停千噸海輪六艘同時停靠，新修碼頭採用鋼板樁堤岸式者，期用原有相同，俾便應于……

### 起重設備

### 鋪築公路

### 設立水電系統

### 成立興業公司

## 穗復員青年軍 發起台灣旅行

## 酒樓爭議臨嚴重階段 工友提哀的美敦書

### 訂定最低標準限四十八小時答復 如無圓滿答復工友實行別業謀生

## 中美雙邊協定後 對華南影響尚少

## 中航公司調整班期

## 航空郵費調整

## 京穗同樣情形 公共車面臨危機

## 公共車改組後 沽票員失業百餘

## 富家子揮霍無度 詐死騙母

## 市虎傷人又有兩宗

## 鐵路鋼軌晒軟 廣武火車被阻

## 粵路齊折橋修復通車

## 瘋人將有所歸

## 九鄉另發特種證 配証不敷

## 三一聯誼社今日成立

## 疏濬三山河道會 明招待各界報告 翌日導赴疏河處參觀

## 綏署傳訊朱克勤 被控擅收疏河費

### 昨已轉送地方法院偵查 社會人士不少表示關懷

## 海南飛機 增價二倍

## 紀念合作節 情形熱烈

## 昨晨大新西發生小火警

## 宋主任子文請假一週養痾 翁院長覆電慰問

## 「國大鏡頭」明日運桂

## 瘋狗又傷人

## 宋主席計劃 部份開發瓊崖

### 先行恢復海口各工廠業務 由實業公司設分公司負責

## 五人失踪 德興輪沉沒

## 發証所設備涼茶

## 部糧千三包 昨已運抵本市 六月份配糧總數十五萬六千市担

## 本市擬規復焚獸場

## 粵漢路局改訂 自帶鈔票辦法

## 地院昨更審 馬弘緒案

## 穗市點滴

## 乞丐福音 施飯有信

## 各縣保警改編辦法


▲新到各式貨品 一律廉價推銷 以酬顧客

一年一度 特別大減價

蟬翼紗女裝衣料　花格夏威夷恤
新型軟白皮手袋　白巴必治西褲
男女裝玻璃絲襪　麥基利哥通花夏恤

美國爽絨 槍牌 夏威夷恤 西褲 大批上市

萬成百貨商店 下九路八十五號